

HOTĂRÂREA NR.26
din 28 februarie 2023

privind aprobarea contului de execuție
al bugetului general consolidat al orașului Luduș și a situațiilor financiare pe anul 2022

Consiliul local al orașului Luduș, întrunit în ședință ordinară de lucru în data de 28 februarie 2023,
Analizând Referatul de aprobare nr.18670/13.02.2023 al primarului orașului Luduș și Raportul de specialitate din partea biroului “Buget,Finanțe,Contabilitate și Resurse Umane, cu nr.18671 din 13.02.2023, cu propunerea de aprobare a contului de execuție al bugetului general consolidat al orașului Luduș și a situațiilor financiare pe anul 2022;

Luând în considerare Raportul de avizare a comisiei de specialitate “Buget ,Finanțe, Contabilitate și Fonduri Europene ”,

Având în vedere prevederile art.49 alin.(12) din Legea nr.273/2006 privind finanțele publice locale, cu modificările și completările ulterioare ,

În temeiul art. 129, alin.(4) lit.a , art.139 alin.(3) lit.a” și art.196 al.(1) lit.a din OUG nr.57/2019 privind Codul administrativ, cu modificările și completările ulterioare,

HOTĂRĂȘTE :

Art.1. Se aprobă contul de execuție al bugetului general consolidat al orașului Luduș și a situațiilor financiare pe anul 2022, conform anexelor :

Anexa 1-Contul de execuție al bugetului local – Venituri;

Anexa 2- Contul de execuție al bugetului local – Cheltuieli;

Anexa 3- Bilanț;

Anexa 4-Contul de rezultat patrimonial;

care fac parte integrantă din prezenta hotărâre.

Art.2. Cu ducerea la îndeplinire a prezentei hotărâri se încredințează primarul orașului Luduș prin biroul “Buget,Finanțe,Contabilitate și Resurse umane” .

Un exemplar din prezenta se comunică :

-Prefectului județului Mureș;

-Primarului orașului Luduș;

-Biroului “B.F.C.R.U.”;

-Spre afișare .

Președinte de ședință,

Cons.loc. Szekely Zoltan-Levente

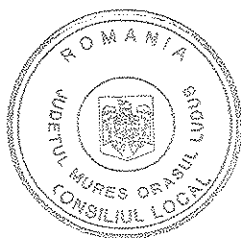

Contrasemnează,
Secretar general al orașului,
Jr.Giurgea Eugenia

Hotărârea nr. 26 din 28 februarie 2023 a fost adoptată cu un număr de 16 voturi .



PRIMĂRIA ORAȘULUI LUDUȘ

B-dul 1 Decembrie 1918, Nr. 26; Județul Mureș
Tel: 0265-411548, 0265-411716; 0265-412002; Fax: 0265-413402;
e-mail: ludus@ms.e-adm.ro; web: www.ludus.ro
C.U.I. 5669317

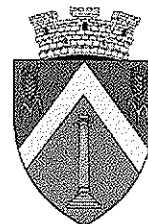

OPERATOR DE DATE CU CARACTER PERSONAL 2183

Date cu caracter personal prelucrate în conformitate cu prevederile Regulamentului (UE) 2016/679

BIROUL "B.F.C.R.U."
Nr.18671 din 13.02.2023

VIZAT,
PRIMAR,
Moldovan Ioan Cristian

Raport de specialitate

La proiectul de hotărâre privind aprobarea contului de execuție al bugetului general consolidat al orașului Luduș și a situațiilor financiare pe anul 2022

Bugetul general consolidat al orașului Luduș pe anul 2022 a fost aprobat inițial prin HCL nr.21 din 10 februarie 2022 și a fost structurat pe următoarele bugete:

1. Bugetul local
2. Bugetul centralizat al instituțiilor publice și activităților finanțate integral sau parțial din venituri proprii
3. Bugetul creditelor interne

Contul de execuție al Bugetului local pe anul 2022

În anul 2022, veniturile totale ale bugetului local au fost realizate în sumă de 50.647.361 lei, reprezentând un procent de 85,29 % față de prevederile definitive din bugetul aprobat în sumă de 59.382.000 lei.

Structura veniturilor totale realizate la data de 31.12.2022, este următoarea:

lei

Nr. Crt.	Denumire indicatori	Prevederi Initiale 2021	Prevederi definitive 2021	Incasari Realizate 2021	Procent (fata de total venituri realizare%)
1.	Venituri proprii(impozite si taxe locale)	19.279.000	18.206.200	12.252.452	24,20
2.	Sume defalcate din T.V.A.	6.716.000	8.876.000	8.850.547	17,47
3.	Cote defalcate din imp. pe venit	13.194.000	13.419.800	13.391.339	26,44
4.	Subvenții primite de la bug.stat	9.392.000	5.924.000	4.952.328	9,77
5.	Sume primite de la UE (FSE)	34.993.000	12.957.000	11.200.695	22,12
	VENITURI - TOTAL	83.574.000	59.382.000	50.647.361	100,00

VIZAT ȘEFUL ÎNCHEIERĂRII
SECRETAR

Veniturile proprii ale bugetului local pe anul 2022, respectiv impozitele și taxele locale, cotele defalcate din impozitul pe venit și sumele alocate din cotele defalcate din impozitul pe venit pentru echilibrare, au fost încasate în procent de 81,06 %, adică față de prevederile definitive în sumă de 31.585.000 lei, încasările au fost în sumă de 25.604.123 lei.

Veniturile proprii încasate în anul 2022 în suma de **12.212.785 lei**, se defalcă pe următoarele capitole și subcapitole de venituri:

Lei

Nr. Crt.	Denumire indicatori	Prevederi Inițiale	Prevederi Definitive	Încasari Realizate	Procent (%)
1.	Impozit pe venit, transf. propr.imobiliare	69.000	69.000	66.042	95,71
2.	Imp.si taxe pe proprietate	6.322.000	6.634.000	4.983.649	75,12
	Din care:				
2.1	Imp. pe cladiri pers.fizice	1.603.000	1.491.000	1.445.473	96,94
2.2	Imp. pe cladiri pers.juridice	1.711.000	2.115.000	1.517.719	71,75
2.3	Impozit pe terenuri P.F.	1.084.000	1.084.000	794.210	73,26
2.4	Impozit pe terenuri P.J.	1.002.000	1.002.000	608.098	60,68
2.5	Impozit pe teren extravilan	710.000	710.000	402.046	56,62
2.6	Taxe judiciare de timbru si alte taxe de timbru	184.000	184.000	185.114	100,60
2.7	Alte impozite si taxe pe proprietate	28.000	48.000	30.989	64,56
3.	Impozite si taxe pe bunuri si servicii	2.653.000	2.653.000	1.804.905	68,03
	Din care:				
3.1	Impozit pe spectacole	1.000	1.000	633	63,30
3.2	Impozit pe mijloace transp.pers.fizice	1.519.000	1.519.000	1.147.325	75,53
3.3	Impozit pe mijloace transp.pers.juridice	630.000	630.000	407.535	64,68
3.4	Taxe elib.licente si autorizatii functionare	20.000	20.000	17.997	89,98
3.5	Alte taxe utiliz bunuri	483.000	483.000	231.415	47,91
4.	Alte impozite și taxe fiscale	6.500.000	4.944.200	2.774.471	56,11
5.	Venituri din proprietate	937.000	972.000	980.523	100,87
5.1	Venituri din conc. si inchirieri	937.000	972.000	980.523	100,87
6.	Venituri din prestari de servicii și alte activități	1.422.000	1.432.000	843.322	58,89
6.1	Venituri din prestari de servicii	1.033.000	1.033.000	739.372	71,57
6.2	Contrib.parintilor sau sust. legali pentru intret. copiilor in crese	43.000	53.000	52.540	99,13
6.3	Venituri din despăgubiri	11.000	11.000	5.923	53,84
6.4	Venituri din recuperarea cheltuielilor de judecata,imputatii si despagubiri	123.000	123.000	0	0
6.5	Alte venituri din prestări de servicii și alte activități	212.000	212.000	45.487	21,45
7.	Venituri din taxe administrative, amenzi	9.000	9.000	4.301	47,78
7.1	Taxe extrajudiciare de timbru	9.000	9.000	4.301	47,78
7.2	Amenzi,penalitati si confiscari	1.224.000	1.224.000	550.083	44,94
8.	Diverse venituri (varsaminte disp.inst publice)	108.000	218.000	194.664	89,29
	TOTAL VENITURI PROPRII	19.279.000	18.206.200	12.252.452	67,29

VIZAT SPRE NESCHIMBARE

SECRETAR

Media veniturilor proprii pe ultimii 3 ani, adică 2020, 2021, 2022, este de 23.779.895 lei. Limita de îndatorare conform legislației în vigoare este de 30% din veniturile proprii calculate pe ultimii 3 ani, respectiv 7.133.968 lei. Gradul de îndatorare (serviciul anual al datoriei publice/venituri proprii x 100) este : pentru anul 2023 -12,41%, 2024 – 16,40%, 2025 – 16,34%, 2026 – 16,38%, 2027 – 16,52%. Pentru perioada 2028-2036 gradul de îndatorare este în scădere de la 3,91% în anul 2028 până la 0,26% în anul 2036.

În funcție de veniturile încasate, **Cheltuielile totale ale bugetului local în anul 2022**, au fost realizate în procent de 89,45 %, adică față de un nivel de 59.460.000 lei, prevederi anuale definitive, plățile efectuate au fost în sumă de 50.368.289 lei.

La sfârșitul anului 2022 s-a înregistrat un excedent bugetar în sumă de 357.264 lei din care: 279.072 lei din anul curent(2022) și 78.192 lei din ani precedenți.

În structură economică, cheltuielile totale ale bugetului local pe anul 2022, în sumă de 50.368.279 lei, au fost repartizate astfel:

lei				
Nr. Crt.	Denumire indicatori	Prevederi anuale definitive	Plăți efectuate	Procent (față de total %)
1.	CHELTUIELI CURENTE	48.861.000	43.456.846	86,27
	Din care:			
1.1	Cheltuieli de personal	14.893.900	14.805.401	29,39
1.2	Bunuri și servicii	12.074.100	9.152.789	18,17
1.3	Dobânzi	598.000	547.512	1,08
1.4	Subvenții	1.510.000	1.378.859	2,73
1.5	Transferuri către inst publice	350.000	332.285	0,65
1.6	Alte transferuri	244.000	236.402	0,46
1.7	Asistență socială(aj.sociale)	2.343.000	2.258.143	4,48
1.8	Alte cheltuieli(burse,culte, asociatii si fundatii)	1.740.000	1.697.245	3,36
2.	PROIECTE CU FINANTARE DIN FONDURI EXTERNE NERAMBURSABILE-FSE	15.108.000	13.048.210	25,90
3.	CHELTUIELI DE CAPITAL	8.629.000	5.095.260	10,11
4.	1 RAMBURSĂRI DE CREDITE	1.970.000	1.967.557	3,90
5.	2 PLĂȚI EFECTUATE ÎN ANII PRECEDENȚI ȘI RECUPERATE ÎN ANUL CURENT		-151.372	-0,28
	TOTAL-CHELTUIELI	59.460.000	50.368.289	100,00

1.Cheltuielile de personal în sumă de 14.805.401 lei, repartizate pe capitole bugetare, se prezintă astfel:

lei	
Autorități executive	5.025.452
Alte servicii publice generale	478.879
Ordine publică și sig.natională	2.282.736
Invățământ	371.300
Sănătate	656.530
Cultură, recreere și religie	1.906.953
Asistență și asigurări sociale	1.909.322
Locuințe, servicii și dezvoltare publică	295.299
Drumuri și străzi	1.878.930

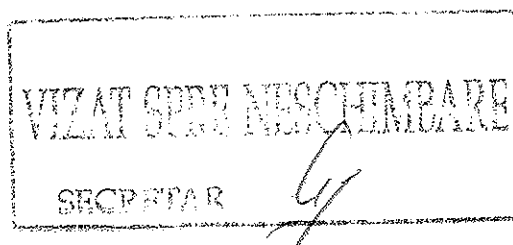

2.Cheltuielile cu bunurile și serviciile în sumă de 9.152.789 lei, repartizate pe capitole și subcapitole, se prezintă astfel:

	lei
Autorități executive	1.211.852
Alte servicii publice generale	11.907
Tranzacții privind datoria publică	41.800
Ordine publică și sig.națională	162.072
Învățământ	1.972.127
Sănătate	231.310
Cultură, recreere și religie	1.466.952
Asistență și asigurări sociale	19.305
Locuințe, servicii și dezvoltare publică	622.280
Protecția mediului	2.090.847
Drumuri și străzi	1.231.917
Alte acțiuni economice	26.315

3.Dobanzile aferente datoriei publice locale în sumă de 547.512 lei se defalcă astfel:

	lei
dobânzi aferente datoriei publice locale interne	444.512
dobânzi aferente datoriei publice locale externe (SAMTID)	103.000

4.Transferurile către instituții publice în sumă de 332.285 lei, repartizate pe subcapitole bugetare, se prezintă astfel;

	lei
Directia de asistență socială Tg-Mureș (protocol SMURD 112)	74.775
Facilitați transport în comun persoane cu handicap grav	45.960
Spitalul orașenesc	211.550

5. Alte transferuri în sumă 236.402 lei, reprezintă transferuri din bugetul local către asociațiile de dezvoltare intercomunitară (SAMTID).

6. Suma de 2.258.143 cuprinsă la titlul "Asistență socială" a fost destinată pentru finanțarea următoarelor categorii de ajutoare sociale:

	lei
Ajutor de încălzire cu lemne, ajutor social de urgență	297.392
Indemnizații pers. cu handicap	1.851.244
Ajutor pentru familie și copii	1.200
Premiere elevi, participări la concursuri	75.830
Premiere carti sfârșit an școlar	14.707
Tichete de creșă și tichete sociale pentru grădiniță	17.770

7. Suma de 1.697.245 cuprinsă la titlul "Alte cheltuieli" cuprinde următoarele cheltuieli:

	lei
Burse	1.326.777
Asociații și fundații (Mureșul Luduș)	135.000
Asociația Salvia Smurd	10.000
Acțiuni cu caracter științific și social-cultural Ziua internat. a virstnicilor	25.000
Sume aferente persoanelor cu handicap neincadrate	200.468

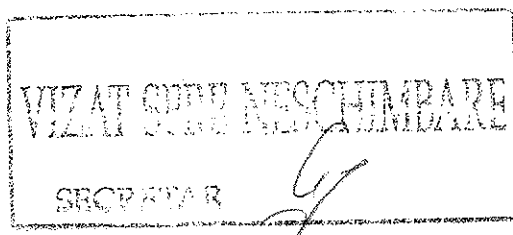

8. Cheltuielile de capital în sumă de 5.095.260 lei , au fost repartizate astfel:

Lucrări de construcții	4.124.704
Masini, echipamente si mijloace de transport	176.496
Mobilier, aparatură birotică și alte active corporale	365.156
Alte active fixe	293.592
Reparații capitale aferente activelor fixe	135.312

lei

9. Suma de 1.967.557 lei cuprinsă la titlul „Rambursări de credite interne” reprezintă ratele rambursate în anul 2022 , aferente contractelor de împrumut de la Patria Bank și Ministerul Finanțelor Publice.

10. Proiecte cu finanțare din fonduri externe nerambursabile FEDR in suma de 13.048.210 lei, reprezintă plăți în anul 2022 aferente proiectelor aflate în derulare :

- Extinderea și echiparea structurii educaționale a Școlii Gimnaziale I. Vladuțiu în sumă de 5.644.828 lei
- Creșterea eficienței energetice în clădiri rezidențiale din Orasul Ludus în sumă de 1.619.066 lei
- Modernizarea și eficientizarea sistemului de iluminat public în sumă de 5.783.899 lei
- Reabilitare, modernizare, extindere și dotare Casa de Cultură, or.Luduș în sumă de 417 lei (în procedură de licitație lucrări)

13. Plăți efectuate în anii precedenți și recuperate în anul curent în suma de -151.372 lei.

Autorități publice și acțiuni externe	-125.180
Învățământ	-1.640
Asistență socială	-24.552

Defalcat pe capitole și subcapitole, execuția bugetului local pe anul 2021 , se prezintă astfel:

Cap.51.02- Autorități executive

Cheltuielile totale sunt în suma de **12.526.022 lei** și au fost repartizate astfel:

Denumire indicatori	Prevederi definitive	Plăți efectuate
Cheltuieli de personal	5.066.000	5.025.452
Bunuri și servicii	1.602.000	1.211.852
Sume aferente pers.cu handicap neîncadrare	230.000	200.468
Recuperarea chelt. ani prec.	0	-125.180
Programe din FEDR	6.038.000	5.644.828
Cheltuieli de capital	838.000	568.602
Din care:		
Reabilitare clădire B-dul 1 Dec.1918 nr.30	10.000	9.989
Sistem informatic integrat	354.000	306.615
Imprimantă mobilă pentru managementul parcarilor	6.000	4.872
Reparații capitale imobil str.Viitorului nr.17	200.000	164.397
Servicii de realizare banca de date	160.000	63.689

VIZAT SPRE NESCHIMBARE
SECRETAR

urbană		
Servicii de actualizare a Strategiei de dezvoltare urbană	25.000	19.040

Cap.54.02- Alte servicii publice generale(Serviciul comunitar de evidență a persoanelor

Cheltuielile totale sunt in suma de **493.285 lei** si au fost repartizate astfel:

<i>Denumire indicatori</i>	<i>Prevederi finale</i>	<i>Plati efectuate</i>
<i>Cheltuieli de personal</i>	480.900	478.879
<i>Bunuri și servicii</i>	25.100	11.907
<i>Cheltuieli de capital</i>	16.000	2.499

Cap.55.02 - Tranzacții privind datoria publică

Cheltuielile totale sunt in suma de **589.312 lei** si au fost repartizate astfel:

<i>Denumire indicatori</i>	<i>Prevederi finale</i>	<i>Plati efectuate</i>
<i>Bunuri și servicii -comisioane aferente datoriei publice interne</i>	60.000	41.800
<i>Dobanzi din care:</i>	598.000	547.512
<i>dobânzi aferente datoriei publice locale interne</i>	495.000	444.512
<i>dobânzi aferente datoriei publice locale externe (SAMTID)</i>	103.000	103.000

Cap.61.02- Ordine publică si siguranță națională

Cheltuielile totale sunt in suma de **2.471.096 lei** si au fost repartizate astfel:

<i>Denumire indicatori</i>	<i>Prevederi finale</i>	<i>Plati efectuate</i>
<i>Cheltuieli de personal</i>	2.290.000	2.282.736
<i>Bunuri și servicii</i>	205.000	162.072
<i>Cheltuieli de capital</i>	40.000	26.288
<i>Din care:</i>		
<i>Barcă din fibre</i>	33.000	19.310
<i>Centrală termică sediul PSI</i>	7.000	6.978

Cap.65.02 – Învățământ

Cheltuielile totale sunt in suma de **4.038.592 lei** si au fost repartizate astfel:

<i>Denumire indicatori</i>	<i>Prevederi finale</i>	<i>Plati efectuate</i>
<i>Cheltuieli de personal</i>	373.000	371.300
<i>Bunuri si servicii</i>	2.224.000	1.972.127
<i>Asistenta sociala</i>	171.000	108.307
<i>Alte cheltuieli in domeniul invatamantului (burse)</i>	1.340.000	1.326.777

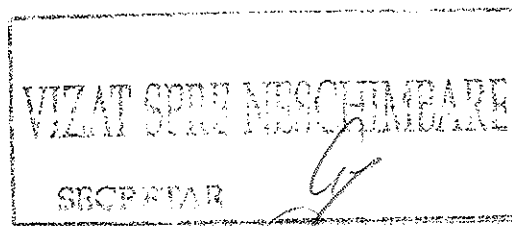

<i>Recuperarea chelt. ani prec</i>		-1.640
<i>Cheltuieli de capital</i>	265.000	261.721
<i>Din care:</i>		
<i>Achiziție și montare panou tâmplărie PVC la Căsuța Fermecată</i>	7000	6138
<i>Achiziție și montare panou tâmplărie PVC și fereastră tâmplărie la Grădinița cu program normal nr.1</i>	9.000	8304
<i>Reabilitare grupuri sanitare etaj I Liceul Tehnologic nr.1</i>	90.000	89984
<i>Zid de sprijin pista de alergare</i>	5.000	4.967
<i>Reabilitare instalația de gaz Sala de sport</i>	7.000	6.640
<i>Centrală termică</i>	29.000	28.216
<i>Reabilitare teren de sport și pista de alergare</i>	118.000	117.472

Cap.66.02 Sanatate

Cheltuielile totale sunt în suma de **2.054.047 lei** și au fost repartizate astfel:

<i>Denumire indicatori</i>	<i>Prevederi finale</i>	<i>Plati efectuate</i>
<i>Cheltuieli de personal</i>	658.500	656.530
<i>Bunuri și servicii</i>	254.500	231.310
<i>Transferuri</i>	212.000	211.550
<i>Alte cheltuieli(Salvita Smurd)</i>	10.000	10.000
<i>Rambursari de credite</i>	174.000	172.547
<i>Cheltuieli de capital</i>	2.359.000	772.110
<i>Din care:</i>		
<i>Sistem PC cu imprimantă</i>	9.000	8.234
<i>Imobil cu destinația Secția de Psihiatrie</i>	2.350.000	763.875

Cap.67.02 Cultură , recreere și religie

Cheltuielile totale sunt în suma de **3.597.908 lei** și au fost repartizate astfel:

<i>Denumire indicatori</i>	<i>Prevederi finale</i>	<i>Plati efectuate</i>
<i>Cheltuieli de personal</i>	1.915.000	1.906.953
<i>Din acestea:</i>		
<i>Biblioteca</i>	165.000	163.773
<i>Casa de cultură</i>	341.000	338.546
<i>Sport(Bazin Innot, Sala de sport)</i>	461.000	459.508
<i>Intreținere zone verzi</i>	948.000	945.126
<i>Bunuri și servicii</i>	1.909.000	1.466.952

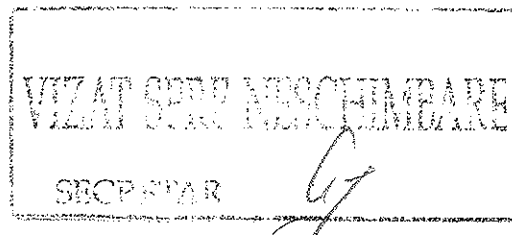

<i>Din acestea:</i>		
Biblioteca	36.000	22.135
Casa de cultură	337.000	268.716
Sport(Bazin Innot, Sala de sport)	934.000	725.285
Intreținere zone verzi	492.000	359.524
Alte servicii in dom .cult.	60.000	39.432
Consolidare și restaurare monumente istorice	50.000	49.967
Programe din FEDR	1.000	417
Alte cheltuieli	160.000	160.000
Cheltuieli de capital	535.000	63.586
<i>Din care:</i>		
Studii specialitate Castel Banffy	105.000	4.900
Echipament cosit Zone verzi 2 buc.	6.000	5.700
Camere supraveghere parcuri și obiective de interes public	50.000	49.987
Mașină tuns gazon	5.000	2.999

Cap.68.02 Asigurări și asistență socială

Cheltuielile totale sunt în sumă de 4.177.879 lei și au fost repartizate astfel:

<i>Denumire indicatori</i>	<i>Prevederi finale</i>	<i>Plati efectuate</i>
Cheltuieli de personal	1.932.000	1.909.322
<i>Din acestea:</i>		
Asistenta persoanelor în varstă	204.000	200.775
Asist.soc.in caz de invaliditate	1.275.000	1.273.296
Servicii de asist.socială	453.000	435.251

<i>Bunuri și servicii</i>	54.000	19.305
<i>Din acestea:</i>		
Asistenta persoanelor în varstă	33.000	9.808
Asist.soc.in caz de invaliditate	7.000	0
Servicii de asist.socială	14.000	9.499
Transferuri(transport persoane cu handicap)	47.000	45.960

<i>Asistenta sociala</i>	2.172.000	2.149.836
<i>Din acestea:</i>		
ajutoare de încălzire cu lemne	300.000	297.392
indemniz pers cu handicap	1.852.000	1.851.244

<i>Asistență familie și copii</i>	20.000	1.200
<i>Rambursari de credite</i>	79.000	78.008
<i>Recuperarea chelt. ani prec.</i>		-24.552

Cap.70.02 Locuinte, servicii și dezvoltare publică

Cheltuielile totale sunt în sumă de 8.735.231 lei și au fost repartizate astfel:

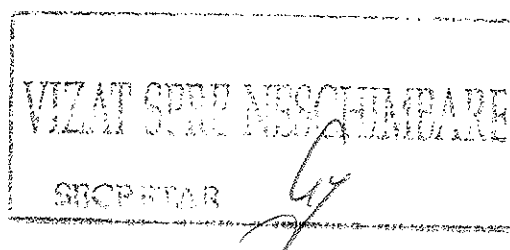

<i>1. Cheltuieli de personal</i>	297.000	295.299
Din acestea :		
Servicii de dezv.publică si loc.	297.000	295.299
<i>2. Bunuri si servicii</i>	970.000	622.280
Din acestea :		
Alte cheltuieli în dom.locuințe	30.000	3.439
Iluminat public	640.000	434.384
Alte servicii in bomeniile loc.	300.000	184.457
3. Transferuri (SMURD Mures)	91.000	74.775
4. Alte transferuri(SAMTID)	244.000	236.402
5. Proiecte din FEDR	9.069.000	7.402.965
6. Cheltuieli de capital	220.000	103.510
<i>Din care:</i>		
Extindere retea iluminat public pe strada Zăvoilui, I.Vlăduțiu, Brațul Mort al orașului Luduș	50.000	28.888
Gard piață agroalimentară	50.000	33.379
Deviere rețele apă blocuri ANL și bazin de innot	15.000	14.999
Reparații capitale inlocuire 2 boilere bl.ANL nr.11	20.000	17.840
Elaborare program eficientizare energetică	10.000	8.403

Cap.74.02 Protecția mediului

Cheltuielile totale sunt în sumă **2.165.468 lei** și au fost repartizate astfel:

<i>1. Bunuri si servicii</i>	2.864.000	2.090.847
Salubritate	1.724.000	1.168.896
Colectarea ,tratarea deseurilor	1.140.000	881.950
4. Cheltuieli de capital	135.000	74.621
<i>Din care:</i>		
Deviere rețele canalizare Bl.ANL și Bazin	20.000	20.000
Documentație tehnică canalizare pluvială str.Republicii, lângă benzinăria MOL	20.000	19.992
Eurocontainere 3.000 l. Tip clopot color 6 buc.	35.000	34.629

Cap.80.02 Actiuni generale economice

Bunuri și servicii -prevenirea și combaterea inundațiilor și ghețurilor(deszăpezire) suma de 64.105 lei;

Cap.83.02 Agricultură, silvicultură

Cheltuieli de capital – Reconstrucție ecologică forestieră Coasta lui Papuc suma de 4.088 lei;

Cap.84.02 Transporturi

Cheltuielile totale sunt în sumă de **9.424.941 lei** și au fost repartizate astfel:

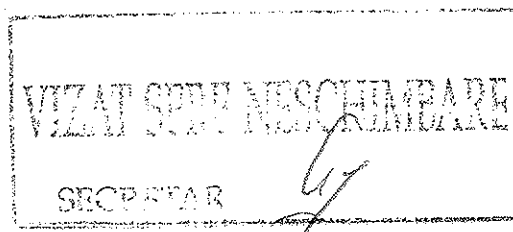

<i>1.Cheltuieli de personal</i>	1.881.500	1.878.930
Din acestea:		
Strazi	1.881.500	1.878.930
<i>2.Bunuri si servicii</i>	1.681.500	1.231.917
Transport în comun	48.000	39.772
Strazi	1.633.500	1.300.512
<i>3.Subvenții transport în comun</i>	1.510.000	1.378.859
<i>4.Rambursari de credite</i>	1.717.000	1.717.000
<i>5. Cheltuieli de capital</i>	4.127.000	3.218.235
Din care:		
Modernizare străzi aprox.9 km. Etapa I	3.066.000	2.803.138
Amenajare trotuare Cartier Roșiori	63.000	62.755
Amenajare parcări și alei pietonale Str.Policlinicii Bl.1 și 2	190.000	181.423
Achiziție teren drum acces pentru construire pod peste râul Mureș	30.000	27.300
Achiziție adăpost modular stație autobus	50.000	49.980
Echipament pentru emulsionat	20.000	17.075
Sistem supraveghere ADP	8.000	8.000
DALI Modernizare stăzi centrul vechi	78.000	70.376
SF și proiect tehnic Amplasare puncte de reîncărcare vehicule electrice	150.000	2.380
SF proiect tehnic realizare infrastructură pentru biciclete	90.000	87.627
Consultanță pentru realizarea infrastructurii pentru biciclete	9.000	8.925

Cap.87.02 Alte acțiuni economice

Bunuri și servicii – cheltuieli în sumă de 26.315 lei, din care

- Cheltuieli de întreținere adăpost câini suma de 14.592 lei;
- Hrană animale în sumă de 11.723 lei;

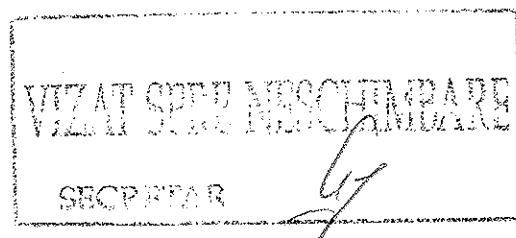

Contul de execuție al Bugetului centralizat al instituțiilor publice și activităților finanțate integral sau parțial din venituri proprii

În anul 2022, veniturile totale ale bugetului instituțiilor publice și activităților finanțate integral sau parțial din venituri proprii au fost realizate în sumă de 53.134.428 lei, reprezentând un procent de 92,50 % față de prevederile definitive din bugetul aprobat în sumă de 57.438.000 lei.

Bugetul instituțiilor publice și activităților finanțate integral sau parțial din venituri proprii cuprinde finanțarea următoarelor unități: Spitalul orașenesc Dr.Valer Russu Luduș și unitățile de învățământ preuniversitar de stat din orașul Luduș.

lei

Nr. Crt.	Denumire indicatori	Prevederi definitive	Încasări realizate
I	VENITURI- TOTAL	57.438.000	53.134.428
	Din care:		
1	Venituri din proprietate	19.000	20.330
2.	Venituri din vânzări de bunuri și servicii	21.893.000	22.021.633
3	Venituri din capital	3.000	5.155
4	Subvenții	25.769.000	24.453.678
5	Alte sume primite de la UE	28.000	27.855
6	Sume primite de la UE în contul platilor efectuate și prefinanțări	9.726.000	6.605.777

Cheltuielile totale ale Bugetului instituțiilor publice și activităților finanțate integral sau parțial din venituri proprii pe anul 2022 au fost realizate în procent de 86,47% , adică față de 61.862.000 lei prevederi, plățile au fost în sumă de 53.496.302 lei și s-a asigurat finanțarea cheltuielilor de personal și a bunurilor și serviciilor și cheltuielilor de capital pentru Spitalul orasenesc și unitățile de învățământ preuniversitar de stat din orașul Luduș.

Denumire indicatori	Prevederi finale	Plati efectuate
<i>Cheltuieli de personal</i>	36.477.000	34.946.035
<i>din care:</i>		
<i>Spitalul orasenesc</i>	36.477.000	34.946.035
<i>Bunuri și servicii</i>	12.806.000	10.733.138
<i>din care:</i>		
<i>Învățământ</i>	564.000	452.753
<i>Spitalul orasenesc</i>	12.242.000	10.280.385
<i>Ajutoare sociale</i>	31.000	28.539
<i>Spitalul orasenesc</i>	31.000	28.539
<i>Alte cheltuieli</i>	140.000	121.802
<i>Spitalul orasenesc</i>	140.000	121.802
<i>Proiecte cu finanțare din fonduri europene din care:</i>	10.480.000	7.349.507
<i>Spitalul orasenesc</i>	10.480.000	7.349.507
<i>Cheltuieli de capital din care:</i>	1.928.000	637.390
<i>Spitalul orasenesc</i>	1.928.000	637.390
<i>Recup.chelt ani precedenti</i>	0	-320.109
TOTAL CHELTUIELI	61.862.000	53.496.302

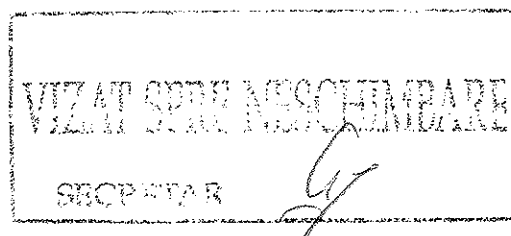

Contul de execuție al Bugetului creditelor interne la data de 31.12.2022

Structura veniturilor și cheltuielilor totale ale Bugetului creditelor interne - pe secțiunea de dezvoltare, la data de 31.12.2022, și este următoarea:

<i>Nr. Crt.</i>	<i>DENUMIRE INDICATORI</i>	<i>Prevederi 31.12.2022</i>	<i>Incasari/plati Realizate 31.12.2022</i>
<i>I.</i>	VENITURI-TOTAL	3.554.000	846.090
	Din care:		
<i>I.</i>	Sume aferente creditelor interne	3.554.000	846.090
<i>II.</i>	CHELTUIELI-TOTAL	3.554.000	846.090
	Din care:		
<i>1.</i>	Cap.51.07	377.000	105.315
<i>2.</i>	Cap.70.07	2.786.000	612.534
<i>3.</i>	Cap.84.07	391.000	128.241
	EXCEDENT	0	0

La nivelul bugetului creditelor interne la data de 31.12.2022, platile efectuate sunt în suma de 846.090 lei.

Analiza elementelor din Bilantul centralizat compus din Primărie, Spital și 4 unități de învățământ, întocmit la 31.12.2022

<i>Denumire indicatori</i>	<i>Sold la începutul perioadei</i>	<i>Sold la sfârșitul perioadei</i>
<i>1.TOTAL ACTIVE</i>	295.304.478	331.889.465
<i>1.Total active necurente din care :</i>	224.786.060	280.917.521
<i>Active fixe necorporale</i>	533.811	687.574
<i>Instalații tehnice, mijloace de transport, mobilier, aparatură birotică și alte active corporale</i>	7.857.824	11.384.952
<i>Terenuri și clădiri</i>	215.825.946	268.482.536
<i>Active financiare necurente din care :</i>	538.010	338.587
<i>Acțiuni</i>	358.010	158.587
<i>Alte titluri de participare</i>	180.000	180.000
<i>2.Total active curente</i>	70.518.418	50.971.944
<i>Stocuri</i>	7.529.252	8.527.528
<i>Creanțe din operațiuni comerciale, avansuri și alte decontări</i>	2.410.308	2.217.091
<i>Creanțele bugetului general consolidat</i>	2.386.055	2.553.869
<i>Creanțe din operațiuni cu fonduri externe nerambursabile</i>	52.933.444	32.604.728
<i>Conturi la Trezorerie</i>	4.737.943	4.658.853
<i>Dobândă de incasat, alte valori, avansuri de trezorerie</i>	444.229	273.755
<i>Conturi la instituții de credit</i>	64.586	62.999

VIZAT SPRI NESOCOTIRE
SBCP FAR

<i>Cheltuieli în avans</i>	12.600	73.120
II. TOTAL DATORII	31.814.899	33.840.165
1. Total datorii necurente din care:	20.102.644	18.203.400
<i>Sume necurente(ce urmează a fi plătite după o perioadă mai mare de un an</i>	69.162	78.300
<i>Imprumuturi pe termen lung</i>	18.371.058	16.679.730
<i>Provizioane</i>	1.662.424	1.445.370
2. Total datorii curente din care:	11.712.255	15.636.765
<i>Datorii comerciale, avansuri și alte decontări</i>	4.955.232	8.449.666
<i>Datorii către bugete</i>	1.794.401	1.871.112
<i>Contribuții sociale</i>	1.471.675	1.503.552
<i>Imprumuturi pe termen lung ce urmează a fi plătite în cursul exercițiului curent</i>	2.107.138	2.481.838
<i>Salariile angajaților</i>	2.350.369	2.391.603
<i>Alte drepturi cuvenite(burse)</i>	138.211	149.561
<i>Venituri în avans</i>	366.904	292.985
III. Total capitaluri proprii	263.489.579	298.049.300
<i>Rezerve, fonduri</i>	208.005.955	251.315.593
<i>Rezultatul reportat (sold creditor)</i>	28.314.473	55.075.184
<i>Rezultatul patrimonial al exercițiului (sold creditor)</i>	27.169.151	0
<i>Rezultatul patrimonial al exercițiului (sold debtor)</i>	0	8.341.477

Structura Contului de rezultat patrimonial centralizat la data de 31.12. 2022

Denumire indicatori	An precedent	An curent
Venituri din impozite și taxe, contribuții de asigurări și alte venituri ale bugetelor	29.669.393	31.734.332
Venituri din activitati economice	45.165.397	47.036.845
Finanțări, subvenții, transferuri, alocații bugetare cu destinație specială	29.318.232	5.339.121
Alte venituri operationale	1.574.380	1.756.054
Total Venituri operaționale	105.727.402	85.866.352
Cheltuieli cu salariile și contribuțiile aferente	47.468.977	49.739.470
Subvenții, transferuri	4.472.180	5.626.738
Stocuri, lucrări și servicii executate de terți	19.234.855	21.710.843
Cheltuieli de capital, amortizări și provizioane	6.311.679	16.217.575
<i>Alte cheltuieli operationale</i>	389.136	340.913
Total Cheltuieli operationale	2.410.308	2.217.091
<i>Cheltuieli financiare</i>	737.747	582.437
<i>Venituri extraordinare</i>	56.323	10.147
<i>Excedent</i>	27.169.151	0
<i>Deficit</i>	0	8.341.477

VIZAT ȘTIPE NESCHEIMBARE
SECRETAR

Având în vedere situația prezentată, precum și Referatul de aprobare a primarului orașului Ludus, înregistrat sub nr. **18670 /13.02.2023** privind inițiativa de promovare a unui proiect de hotărâre privind aprobarea Contului de execuție al bugetului general consolidat al orașului Ludus pe anul 2022 și a situațiilor financiare anuale pe anul 2022, conform anexelor la prezentul raport, susținem aprobarea proiectului de hotărâre în forma propusă spre aprobare, consiliului local.

Șef birou B.F.C.R.U
Ec. Suciu Maria

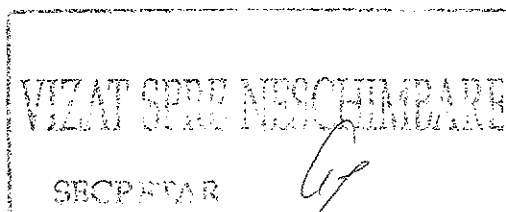

EXECUȚIE VENITURI BUGET LOCAL LA 31.12.2022

Anexa 1

Nr. Crt.	Denumire	Cod indicator	Prevederi 2022	Prevederi T4	Realizat la 31.12.2022	Procent col6/5
1	2	3	4	5	6	7
	Total venituri		83574000	59382000	50647361	85.29
A	Venituri curente		39189000	40491000	34485513	85.17
<i>I</i>	<i>Venituri fiscale</i>		<i>35454000</i>	<i>36596000</i>	<i>31870953</i>	<i>87.09</i>
1.1.	Impozit pe veniturile din transferul proprietatilor	0302	69000	69000	66042	95.71
	Impozit pe veniturile din transferul proprietatilor	030218	69000	69000	66042	95.71
1.2.	Cote și sume defalcate in impozitul pe venit	0402	13194000	13419800	13391339	99.79
	Cote defalcate in impozitul pe venit	040201	11012000	11232000	11231970	100.00
	Sume din Cote defalc.pt.ech.B.L.	040204	1475000	1475000	1446569	98.07
	Sume repartizate din fondul la disp. Cons Lud	040205	707000	712800	712800	100.00
1.3.	Impozite și taxe pe proprietate	0702	6322000	6634000	4983649	75.12
	Impozit pe cladiri	070201	3314000	3606000	2963192	82.17
	Impozit pe cladiri PF	07020101	1603000	1491000	1445473	96.95
	Impozit pe cladiri PJ	07020102	1711000	2115000	1517719	71.76
	Impozit pe terenuri	070202	2796000	2796000	1804354	64.53
	Impozit pe terenuri PF	07020201	1084000	1084000	794210	73.27
	Impozit pe terenuri PJ	07020202	1002000	1002000	608098	60.69
	Impozit pe terenuri extrav	07020203	710000	710000	402046	56.63
	Taxe jud de timbru	070203	184000	184000	185114	100.61
	Alte impoz si taxe pe proprietate	070250	28000	48000	30989	64.56
1.4.	Sume defalcate din TVA	1102	6716000	8876000	8850547	99.71
	Sume defalcate din TVA pt fin ch.desc	110202	5243000	5748000	5722547	99.56
	Sume defalcate din TVA pt drumuri	110205	60000	60000	60000	100.00
	Sume defalcate din TVA pt echil.BL	110206	1413000	3068000	3068000	100.00
1.5.	Alte impozite și taxe generale pe bunuri și servicii	1202	0		0	#DIV/0!
1.6.	Taxe pe servicii specifice	1502	1000	1000	633	63.30
	Impozit pe spectacole	150201	1000	1000	633	63.30
1.7.	Taxe pe utilizarea bunurilor, autorizarea utilizării bunurilor	1602	2652000	2652000	1804272	68.03
	Taxa asupra mj de transp	160202	2149000	2149000	1554860	72.35
	Taxa asupra mj de transp PF	16020201	1519000	1519000	1147325	75.53
	Taxa asupra mj de transp PJ	16020202	630000	630000	407535	64.69
	Taxe si tarife elib lic aut	160203	20000	20000	17997	89.99
	Alte taxe pe util bun	160250	483000	483000	231415	47.91
1.8.	Alte impozite și taxe fiscale	1802	6500000	4944200	2774471	56.12
	Alte impozite și taxe	180250	6500000	4944200	2774471	56.12

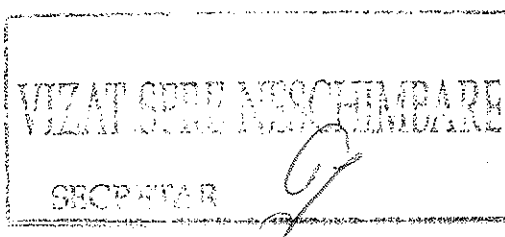

2	Venituri nefiscale		3735000	3895000	2614560	67.13
2.1.	Venituri din proprietate	3002	937000	972000	980523	100.88
	Venit din conces si inch	300205	937000	967000	976260	100.96
	Venit din conces si inch	30020530	937000	967000	976260	100.96
		30020803	0	5000	4263	
2.2.	Venituri din prestări de servicii și alte activități	3302	1422000	1432000	843322	58.89
	Venituri din prestări de servicii	330208	1033000	1033000	739372	71.58
	Contrib parinti copii cresa	330210	43000	53000	52540	99.13
	Vvenituri din despagubiri	330226	11000	11000	5923	53.85
	Venit din recup chelt jud	330228	123000	123000	0	0.00
	Alte venituri din prest serv	330250	212000	212000	45487	21.46
2.3.	Venituri din taxe administrative, eliberări permise	3402	9000	9000	4301	47.79
	Txa extrajud de timbru	340202	9000	9000	4301	47.79
2.4.	Amenzi, penalități și confiscări	3502	1224000	1224000	550083	44.94
	Venit din amenzi si alte sanct	350201	1223000	1223000	549387	44.92
	Venit din amenzi si alte sanct	35020102	1223000	1223000	549387	44.92
	Penalitati nedepun sau intarz	350202	1000	1000	696	69.60
2.5.	Diverse venituri	3602	108000	218000	196664	90.21
		360205			0	#DIV/0!
	Taxe speciale	360206	96000	106000	105027	99.08
	Alte venituri	360250	12000	112000	91637	81.82
2.6.	Transferuri voluntare, altele decât subvențiile	3702	35000	40000	39667	99.17
	Donatii si sponsorizari	370201	35000	40000	39667	99.17
	Varsaminte din SF pt SD	370203	-5228000	-6495000	-3000086	46.19
	Varsaminte pt SD din SF	370204	5228000	6495000	3000086	46.19
B	Venituri din capital		0	10000	8825	88.25
3.1.	Venituri din valorificarea unor bunuri	3902	0	10000	8825	88.25
	Venituri din valorificarea unor bunuri	390201	0	10000	8825	88.25
	Sume din excedentul anului preced.pt.acop.gol temp.de casa ale SF	4011	0		0	#DIV/0!
C	Subvenții		9392000	5924000	4952328	83.60
7.1.	Subvenții de la bugetul de stat	4202	8998000	5530000	4922929	89.02
	Subventii de la bug de stat catre bug.loc pt.finantarea investitiilor in sanatate	42021601	0	42000	41894	99.75
	Subv pt acord ajut incalz	420234	160000	270000	283692	105.07
	Subv din bug stat pt sanatate	420241	772000	772000	171786	22.25
	Finant prog nat pt dezv loc	420265	2675000	2675000	2674897	100.00
	Subv.de la bug.stat catre bug.loc. Fin.proiecte fd.nerambursabile	420269	5391000	1771000	1750660	98.85
	Subv.de la B.S pt.ch.carantina	420280	0	0	0	#DIV/0!
7.2.	Subvenții de la alte administrații	4302	394000	394000	29399	7.46

VIZAT SPRE NESCHIMBARE

SECRETAR

G

	Subv de la Adm Fonc Mediu	430220	94000	94000	0	0.00
	Sume aloc ANCPPI	430234	300000	300000	29399	9.80
	Sume aloc.izolare prev. loc munca	430241	0	0	0	#DIV/0!
D	Sume de la UE	4802	34993000	12957000	11200695	86.45
	Fond europ pt dezv	480201	34993000	12957000	11200695	86.45
	Sume primite pt an curent	48020101	34100000	12957000	10950067	84.51
	Sume primite pt anii anteriori	48020102	893000	0	0	#DIV/0!
	Prefinantare	48020103	0	0	250628	#DIV/0!

INTOCMIT;
Suciu Maria

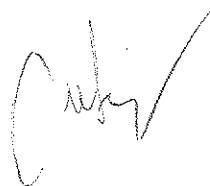
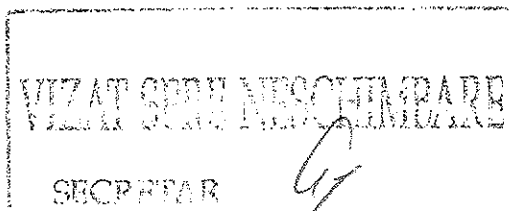
EXECUȚIE CHELTUIELI BUGET LOCAL LA 31.12.2022

Anexa 2

Nr. crt.	Denumirea	Cod indicator	Prevederi definitive 2022	Realizat la 31.12.2022	Procent col 5/4
1	2	3	4	5	6
	Total cheltuieli		59460000	50368289	84.71
1	Autorități publice și acțiuni externe	51.2A	13774000	12526022	90.94
I.1	Autorități executive	51.2A.01.03	13774000	12526022	
		Titl.10	5066000	5025451	
		Titl.20	1602000	1211853	
		Titl. 58	6038000	5644828	
		Titl.59	230000	200468	
		Titl.71	838000	568602	
		Titl.85	0	-125180	
2	Alte servicii publice generale	54.2A	522000	493285	94.50
2.1	Fond de rezerva	54.2A.05	0	0	
		Titl.50	0	0	
2.2	S.P.C.L.E.P	54.2A.10	522000	493285	
		Titl.10	480900	478879	
		Titl.20	25100	11907	
		Titl.71	16000	2499	
2.3	Alte serv publ.gen	54.2A.50	0	0	
		Titl.20	0	0	
3	Datoria publică și împrumuturi	55.2A	658000	589312	89.56
		Titl.20	60000	41800	
		Titl.30	598000	547512	
4	Ordine publică și siguranță națională	61.2A	2535000	2471096	97.48
4.1	Politia Locala	61.2A.03.04	1513000	1482113	
		Titl.10	1462000	1458232	
		Titl.20	51000	23881	
		Titl.71	0	0	
4.2	P.S.I	61.2A.05	1022000	988983	
		Titl.10	828000	824505	
		Titl.20	154000	138190	
		Titl.71	40000	26288	
5	Învățământ	65.2A	4373000	4038592	92.35
5.1	Alte chelt.in dom.invat	65.2A.00	4373000	4038592	
		Titl.10	373000	371300	
		Titl.20	2224000	1972127	
		Titl.57	171000	108307	
		Titl.59	1340000	1326777	
		Titl.71	265000	261721	

VIZAT SPRE NESCHIMBARE
SECRETAR

		Titl.85	0	-1640	
6	Sănătate	66.2A	3668000	2054047	56.00
6.1	Spitale generale	66.2A.06.01	396000	394097	
		Titl.51	212000	211550	
		Titl.59	10000	10000	
		Titl.81	174000	172547	
		Titl.85	0		
6.2	Serv.de sanatate publ	66.2A.08	722000	696921	
		Titl.10	658500	656530	
		Titl.20	54500	32156	
		Titl.71	9000	8235	
6.3	Alte chelt.in sanatate	66.2A.50.50	2550000	963029	
		Titl.20	200000	199154	
		Tit.71	2350000	763875	
7	Cultură, recreere și religie	67.2A	4520000	3597908	79.60
7.1	Biblioteca	67.2A.03.02	201000	185909	
		Titl.10	165000	163773	
		Titl.20	36000	22136	
7.2	Casa de cultura	67.2A.03.06	679000	607680	
		Titl.10	341000	338547	
		Titl.20	337000	268716	
		Titl.58	1000	417	
		Titl.71	0	0	
7.3	Consolidare și restaurare munumente istorice	67.2A.03.12	320000	54867	
		Titl.20	50000	49967	
		Titl.71	270000	4900	
7.4	Alte serv.culturale	67.2A.03.30	0	0	
		Titl.71	0		
7.5	Sport	67.2A.05.01	1560000	1320974	
		Titl.10	461000	459509	
		Titl.20	934000	726465	
		Titl.59	135000	135000	
		Titl.71	30000	0	
7.6	Zone verzi	67.2A.05.03	1675000	1364045	
		Titl.10	948000	945125	
		Titl.20	492000	360234	
		Titl.58	0	0	
		Titl.71	235000	58686	
		Titl.85	0	0	
7.7	Alte serv.in dom.culturii	67.2A.50	85000	64433	
		Titl.20	60000	39433	
		Titl.51	0	0	
		Titl.59	25000	25000	

VIZAT SPRE ÎNSCHIMBARE

SECRETAR

Gy

8	Asigurări și asistență socială	68.2A	4284000	4177879	97.52
8.1	Asist.acordata pers. in varsta	68.2A.04	237000	210581	
		Titl.10	204000	200775	
		Titl.20	33000	9806	
8.2	Asist.soc.in caz de invalid	68.2A.05.02	3181000	3145948	
		Titl.10	1275000	1273296	
		Titl.20	7000	0	
		Titl.51	47000	45960	
		Titl.57	1852000	1851244	
		Tit.85		-24552	
8.3	Asist.soc.pt.familie	68.2A.06	20000	1200	
		Titl.57	20000	1200	
		Tit. 20	0	0	
8.4	Cresa	68.2A.11	79000	78008	
		Titl.10	0	0	
		Titl.20	0	0	
		Titl.58	0	0	
		Titl.81	79000	78008	
8.5	Ajutor social	68.2A.15.01	300000	297392	
		Titl.57	300000	297392	
8.6	Cantine de ajut.soc.	68.2A.15.02	0	0	
		Titl.20	0	0	
		Titl.59	0	0	
8.7	Serv.social	68.2A.50.50	467000	444750	
		Titl.10	453000	435250	
		Titl.20	14000	9500	
		Titl.71	0	0	
9	Locuințe, servicii și dezvoltare publică	70.2A	10891000	8735231	80.21
9.1	Alte chelt.in dom.locuintelor	70.2A.03.30	3328000	1640346	
		Titl.20	30000	3439	
		Titl.58	3278000	1619066	
		Titl.71	20000	17841	
9.2	Alimentare cu apa	70.2A.05.01	289000	251401	
		Titl.55	244000	236402	
		Titl.71	45000	14999	
	Amenajari hidrotehnice	70.2A.05.02	0	0	
		Titl.71	0	0	
9.3	Iluminat publ	70.2A.06	6526000	6247170	
		Titl.20	640000	434383	
		Tit.58	5791000	5783899	
		Titl.71	95000	28888	
9.4	Alte serv.in dom.locuint	70.2A.50	748000	596314	

VIZAT SPRE NEGOTIARE
VIZAT SPRE NEGOTIARE
SECRETAR

		Titl.10	297000	295300	
		Titl.20	300000	184457	
		Titl.51	91000	74775	
		Titl.71	60000	41782	
10	Protecția mediului	74.2A	2999000	2165468	72.21
10.1	Salubritate	74.2A.05.01	1759000	1243526	
		Titl.20	1724000	1208897	
		Titl.71	35000	34629	
	Colectarea si distrugerea deseurilor	74.2A.05.02	1140000	881950	
		Titl.20	1140000	881950	
		Titl.71	0	0	
10.2	Canalizare	74.2A.06	100000	39992	
		Titl.71	100000	39992	
	Actiuni generale economice	80.2A	160000	64105	
	Prevenirea si combaterea inundatii si gheturi	80.2A.01.06	160000	64105	
		Titl.20	160000	64105	
11	Agricultură, silvicultură, piscicultură și vânătoare	83.2A	94000	4088	4.35
11.1	Alte chelt.in dom agric	83.2A.03.30	94000	4088	
		Titl.59	0	0	
		Titl.71	94000	4088	
12	Transporturi, străzi	84.2A	10917000	9424941	86.33
12.1	Drumuri si poduri	84.2A.03.01	30000	27300	
		Titl.71	30000	27300	
12.2	Transport in comun	84.2A.03.02	1808000	1470990	
		Titl.20	48000	39771	
		Titl.40	1510000	1378859	
		Titl.71	250000	52360	
12.3	Strazi	84.2A.03.03	9079000	7926651	
		Titl.10	1881500	1878930	
		Titl.20	1633500	1192145	
		Titl.71	3847000	3138576	
		Titl.81	1717000	1717000	
		Titl.85		0	
13	Alte actiuni economice	87.2A.50	65000	26315	40.48
		Titl.20	65000	26315	

INTOCMIT,
Suciu Maria

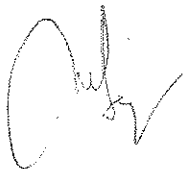
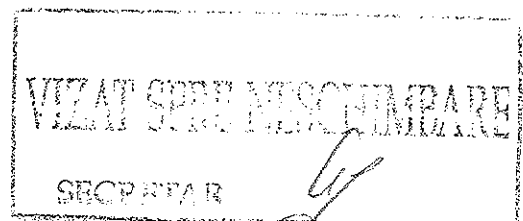
BILANT
31 12 2022

pag.: 1 - lei -

COD	DENUMIRE INDICATORI	SOLD LA INCEPUTUL PERIOADEI	SOLD LA SFARSITUL PERIOADEI
0	TOTAL JUDETUL MURES		
01003	1.Active fixe necorporale (ct.2030000+2050000+2060000+2080100+2080200+2330000-2800300-2800500-2800801-2800809-2900400-2900500-2900801-2900809-2930100*)	533.811	687.574
01004	2.Instalatii tehnice, mijloace de transport, animale, plantatii, mobilier, aparatura birotica si alte active corporale (ct.2130100+2130200+2130300+2130400+2140000+2310000-2810301-2810302-2810303-2810304-2810400-2910301-2910302-2910303-2910304-2910400-2930200*)	7.857.824	11.384.952
01005	3.Terenuri si cladiri (ct.2110100+2110200+2120101+2120102+2120201+2120301+2120401+2120501+2120601+2120901+2310000-2810100-2810201-2810202-2810203-2810204-2810205-2810206-2810207-2810208-2910100-2910201-2910202-2910203-2910204-2910205-2910206-2910207-2910208-2930200)	215.825.946	268.482.536
01007	5.Active financiare necurente (investitii pe termen lung) peste un an (ct.2600100+2600200+2600300+2650000+2670201+2670202+2670203+2670204+2670205+2670208-2960101-2960102-2960103-2960200), din care:	538.010	338.587
01008	Titluri de participare (ct.2600100+2600200+2600300-2960101-2960102-2960103)	538.010	338.587
01009	6.Creante necurente - sume ce urmeaza a fi incasate dupa o perioada mai mare de un an (ct.4110201+4110208+4130200+4280202+4610201+4610209-4910200-4960200) din care:	30.469	23.872
01010	Creante comerciale necurente - sume ce urmeaza a fi incasate dupa o perioada mai mare de un an (ct.4110201+4110208+4130200+4610201-4910200-4960200)	18.938	16.026
01015	7.TOTAL ACTIVE NECURENTE (rd.03+04+05+06+07+09)	224.786.060	280.917.521
01019	1.Stocuri (ct.3010000+3020100+3020200+3020300+3020400+3020500+3020600+3020700+3020800+3020900+3030100+3030200+3040100+3040200+3050100+3050200+3070000+3090000+3310000+3320000+3410000+3450000+3460000+3470000+3490000+3510100+3510200+3540100+3540500+3540600+3560000+3570000+3580000+3590000+3610000+3710000+3810000+/-3480000+/-3780000-3910000-3920100-3920200-3920300-3930000-3940100-3940500-3940600-3950100-3950200-3950300-3950400-3950600-3950700-3950800-3960000-3970100-3970200-3970300-3980000-4420803)	7.529.252	8.527.528
01021	Creante din operatiuni comerciale, avansuri si alte decontari (ct.2320000+2340000+4090101+4090102+4110101+4110108+4130100+4180000+4250000+4280102+4610101+4610109+4730109**+4810101+4810102+4810103+4810900+4830000+4840000+4890101+4890301-4910100-4960100+5120800) din care:	2.410.308	2.217.091
01022	Creante comerciale si avansuri (ct.2320000+2340000+4090101+4090102+4110101+4110108+4130100+4180000+4610101-4910100-4960100),din care:	1.796.589	1.836.413
01023	Creante bugetare (ct.4310100**+4310200**+4310300**+4310400**+4310500**+4310600**+4310700**+4370100**+4370200**+4370300**+4420400+4420802+4440000**+4460100**+4460200**+4480200+4610102+4610104+4630000+4640000+4650100+4650200		

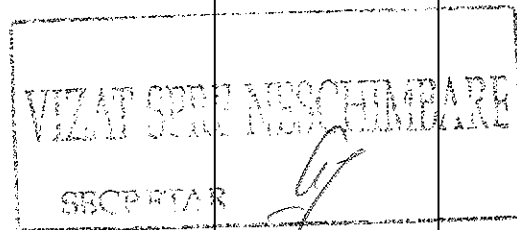

COD	DENUMIRE INDICATORI	SOLD LA INCEPUTUL PERIOADEI	SOLD LA SFARSITUL PERIOADEI
01024	+4660401+4660402+4660500+4660900+4810101**+4810102**+4810103**+4810900**-4970000), din care: Creantele bugetului general consolidat (ct.4630000+4640000+4650100+4650200+4660401+4660402+4660500+4660900-4970000)	2.386.056	2.553.870
01025	Creante din operatiuni cu fonduri externe nerambursabile si fonduri de la buget (ct.4500100+4500300+4500501+4500502+4500503+4500504+4500505+4500700+4510100+4510300+4510500+4530100+4540100+4540301+4540302+4540501+4540502+4540503+4540504+4550100+4550301+4550302+4550303+4560100+4560303+4560309+4570100+4570201+4570202+4570203+4570205+4570206+4570209+4570301+4570302+4570309+4580100+4580301+4580302+4610103+4730103**+4740000+4760000), din care:	2.386.055	2.553.869
01030	Total creante curente (rd.21+23+25+27)	52.933.444	32.604.728
01033	Conturi la trezorerie, casa in lei. (ct.5100000+5120101+5120501+5130101+5130301+5130302+5140101+5140301+5140302+5150101+5150103+5150301+5150500+5150600+5160101+5160301+5160302+5170101+5170301+5170302+5200100+5210100+5210300+5230000+5250101+5250102+5250301+5250302+5250400+5260000+5270000+5280000+5290101+5290201+5290301+5290400+5290901+5310101+5410101+5500101+5520000+5550101+5550400+5570101+5580101+5580201+5590101+5600101+5600300+5600401+5610101+5610300+5620101+5620300+5620401+5710100+5710300+5710400+5740101+5740102+5740301+5740302+5740400+5750100+5750300+5750400-7700000)	57.729.808	37.375.689
010331	Dobanda de incasat,alte valori,avansuri de trezorerie (ct.5180701+5320100+5320200+5320300+5320400+5320500+5320600+5320800+5420100)	4.737.943	4.658.853
01035	Conturi la institutii de credit, BNR, casa in valuta (ct.5110101+5110102+5120102+5120402+5120502+5130102+5130202+5140102+5140202+5150102+5150202+5150302+5160102+5160202+5170102+5170202+5290102+5290202+5290302+5290902+5310402+5410102+5410202+5500102+5550102+5550202+5570202+5580102+5580202+5580302+5580303+5590102+5590202+5600102+5600103+5600402+5610102+5610103+5620102+5620103+5620402)	444.229	273.755
01040	Total disponibilitati si alte valori (rd.33+33.1+35+35.1)	64.586	62.999
01042	6.Cheltuieli in avans (ct.4710000)	5.246.758	4.995.607
01045	7.TOTAL ACTIVE CURENTE (rd.19+30+31+40+41+41.1+42)	12.600	73.120
01046	8.TOTAL ACTIVE (rd.15+45)	70.518.418	50.971.944
01052	1.Sume necurente - sume ce urmeaza a fi platite dupa o perioada mai mare de un an (ct.2690200+4010200+4030200+4040200+4050200+4280201+4620201+4620209+5090000), din care:	295.304.478	331.889.465
01054	2.Imprumuturi pe termen lung (ct.1610200+1620200+1630200+1640200+1650200+1660201+1660202+1660203+1660204+1670201+1670202+1670203+1670208+1670209-1690200)	69.162	78.300
01055	3.Provizioane (ct.1510201+1510202+1510203+1510204+1510208)	18.371.058	16.679.730
01058	TOTAL DATORII NECURENTE (rd.52+54+55)	1.662.424	1.445.370
		20.102.644	18.203.400

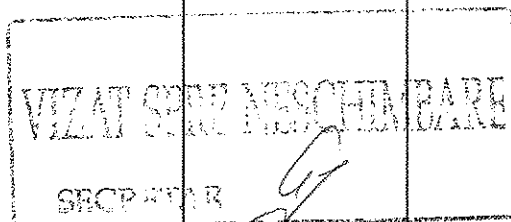

COD	DENUMIRE INDICATORI	SOLD LA INCEPUTUL PERIOADEI	SOLD LA SFARSITUL PERIOADEI
01060	1.Datorii comerciale, avansuri si alte decontari (ct.2690100+4010100+4030100+4040100+4050100+4080000+4190000+4620101+4620109+4730109+4810101+4810102+4810103+4810900+4830000+4840000+4890201+5090000+5120800), din care:	4.955.232	8.449.666
01061	Datorii comerciale si avansuri (ct.4010100+4030100+4040100+4050100+4080000+4190000+4620101), din care:	4.795.531	8.414.239
01062	2.Datorii catre bugete (ct.4310100+4310200+4310300+4310400+4310500+4310600+4310700+4370100+4370200+4370300+4400000+4410000+4420300+4420801+4440000+4460100+4460200+4480100+4550501+4550502+4550503+4620109+4670100+4670200+4670300+4670400+4670500+4670900+4730109+4810900),din care:	1.794.401	1.871.112
010631	Contributii sociale (ct.4310100+4310200+4310300+4310400+4310500+4310600+4310700+4370100+4370200+4370300)	1.471.675	1.503.552
01071	5.Imprumuturi pe termen lung - sume ce urmeaza a fi platite in cursul exercitiului curent (ct.1610100+1620100+1630100+1640100+1650100+1660101+1660102+1660103+1660104+1670101+1670102+1670103+1670108+1670109+1680100+1680200+1680300+1680400+1680500+1680701+1680702+1680703+1680708+1680709-1690100)	2.107.138	2.481.838
01072	6.Salariile angajatilor (ct.4210000+4230000+4260000+4270100+4270300+4280101)	2.350.369	2.391.603
01073	7.Alte drepturi convenite altor categorii de persoane (pensii, indemnizatii de somaj, burse) (ct.4220100+4220200+4240000+4260000+4270200+4270300+4290000+4380000), din care:	138.211	149.561
01074	8.Venituri in avans (ct.4720000)	366.904	292.985
01078	10.TOTAL DATORII CURENTE (rd.60+62+65+70+71+72+73+74+75)	11.712.255	15.636.765
01079	11.TOTAL DATORII (rd.58+78)	31.814.899	33.840.165
01080	12.ACTIVE NETE = TOTAL ACTIVE - TOTAL DATORII = CAPITALURI PROPRII (rd.80=rd.46-79=rd.90)	263.489.579	298.049.300
01084	1.Rezerve, fonduri (ct.1000000+1000101+1000201+1000202+1000301+1000401+1000402+1010000+1020101+1020102+1020103+1030000+ 1040101+1040102+1040103+1050100+1050200+1050300+1050400+1050500+/-1060000+1060000+1320000+1330000)	208.005.955	251.315.593
01085	2.Rezultatul reportat (ct.1170000-sold creditor)	28.314.473	55.075.184
01087	4.Rezultatul patrimonial al exercitiului (ct.1210000-sold creditor)	27.169.151	
01088	5.Rezultatul patrimonial al exercitiului (ct.1210000- sold debitor)		8.341.477
01090	6.TOTAL CAPITALURI PROPRII (rd.84+85-86+87-88)	263.489.579	298.049.300

Conducatorul institutiei

Conducatorul compartimentului
financiar- contabil

VIZAT SI SEMNAT
SECRETAR

CONTUL DE REZULTAT PATRIMONIAL

31 12 2022

pag.: 1 - lei -

COD	DENUMIRE INDICATORI	An precedent	An curent
0	TOTAL JUDETUL MURES		
02002	1.Venituri din impozite, taxe, contributii de asigurari si alte venituri ale bugetelor (ct.7300100+7300201+7300202+7300203+7310100+7310200+7320100+ 7330000+7340000+7350100+7350200+7350300+7350400+7350500+ 7350601+7350602+7360100+7390000+7450100+ 7450200+7450300+7450400+ 7450500+7450700+7450900+7460100+7460200+7460300+7460900)	29.669.393	31.734.332
02003	2.Venituri din activitati economice (ct.7210000+7220000+7510100+7510200+/-7090000)	45.165.397	47.036.845
02004	3.Finantari, subventii, transferuri, alocatii bugetare cu destinatie speciala (ct.7510500+7710000+7720100+7720200+7740100+7740200+7750000+ 7760000+7780000+7790101+7790109)	29.318.232	5.339.121
02005	4.Alte venituri operationale (ct.7140000+7180000+7500000+7500100+7500200 +7510300+7510400+7810200+7810300+7810401+7810402+7770000)	1.574.380	1.756.054
02006	TOTAL VENITURI OPERATIONALE (rd.02+03+04+05)	105.727.402	85.866.352
02008	1.Salarii si contributiile sociale aferente angajatilor (ct.6410000+6420000+6450100+ 6450200+6450300+6450400+6450500+6450600+6450700+6450800+6460000+ 6470000)	47.468.977	49.739.470
02009	2.Subventii si transferuri (ct.6700000+6710000+6720000+6730000+6740000+ 6750000+6760000+6770000+6780000+6790000)	4.472.180	5.626.738
02010	3.Stocuri, consumabile, lucrari si servicii executate de terti (ct.6010000+6020100+ 6020200+6020300+6020400+6020500+6020600+6020700+6020800+6020900+ 6030000+6060000+6070000+6080000+6090000+6100000+6110000+6120000+ 6130000+6140000+6220000+6230000+6240100+6240200+6260000+6270000+ 6280000+6290100)	19.234.855	21.710.843
02011	4.Cheltuieli de capital, amortizari si provizioane (ct.6810100+ 6810200+6810300+6810401+6810402+6820101+6820109+ 6820200+6890100+6890200)	6.311.679	16.217.575
02012	5. Alte cheltuieli operationale (ct.6350100+6540000+6580101+6580109)	389.136	340.913
02013	TOTAL CHELTUIELI OPERATIONALE (rd.08+09+10+11+12)	77.876.827	93.635.539
02015	- EXCEDENT (rd.06-rd.13)	27.850.575	
02016	- DEFICIT (rd.13-rd.06)		7.769.187
02018	V. CHELTUIELI FINANCIARE (ct.6630000+6640000+6650100+6650200+6660000+ 6670000+6680000+6690000+6860300+6860400+6860800)	737.747	582.437
02021	- DEFICIT (rd.18-rd.17)	737.747	582.437
02023	- EXCEDENT (rd.15+20-16-21)	27.112.828	
02024	- DEFICIT (rd.16+21-15-20)		8.351.624
02025	VIII. VENITURI EXTRAORDINARE (ct.7910000)	56.323	10.147
02028	- EXCEDENT (rd.25-rd.26)	56.323	10.147
020292	- EXCEDENT (rd.23+28-24-29)	27.169.151	
020293	- DEFICIT (rd.24+29-23-28)		8.341.477
02031	- EXCEDENT (rd.29.2-29.4)	27.169.151	
02032	- DEFICIT (rd.29.3+29.4)		8.341.477

Conducatorul institutiei

Conducatorul compartimentului
financiar- contabil

VIZAT SI SEMNAT
SECRETAR